

# PROGRAMA SEMI INTENSIVO



**NUEVO**

**100 % ONLINE**

Un programa diseñado para asegurar el avance en las habilidades comunicativas de inglés, en un periodo de tiempo que asegura tu aprendizaje y se adapta a tu estilo de vida.

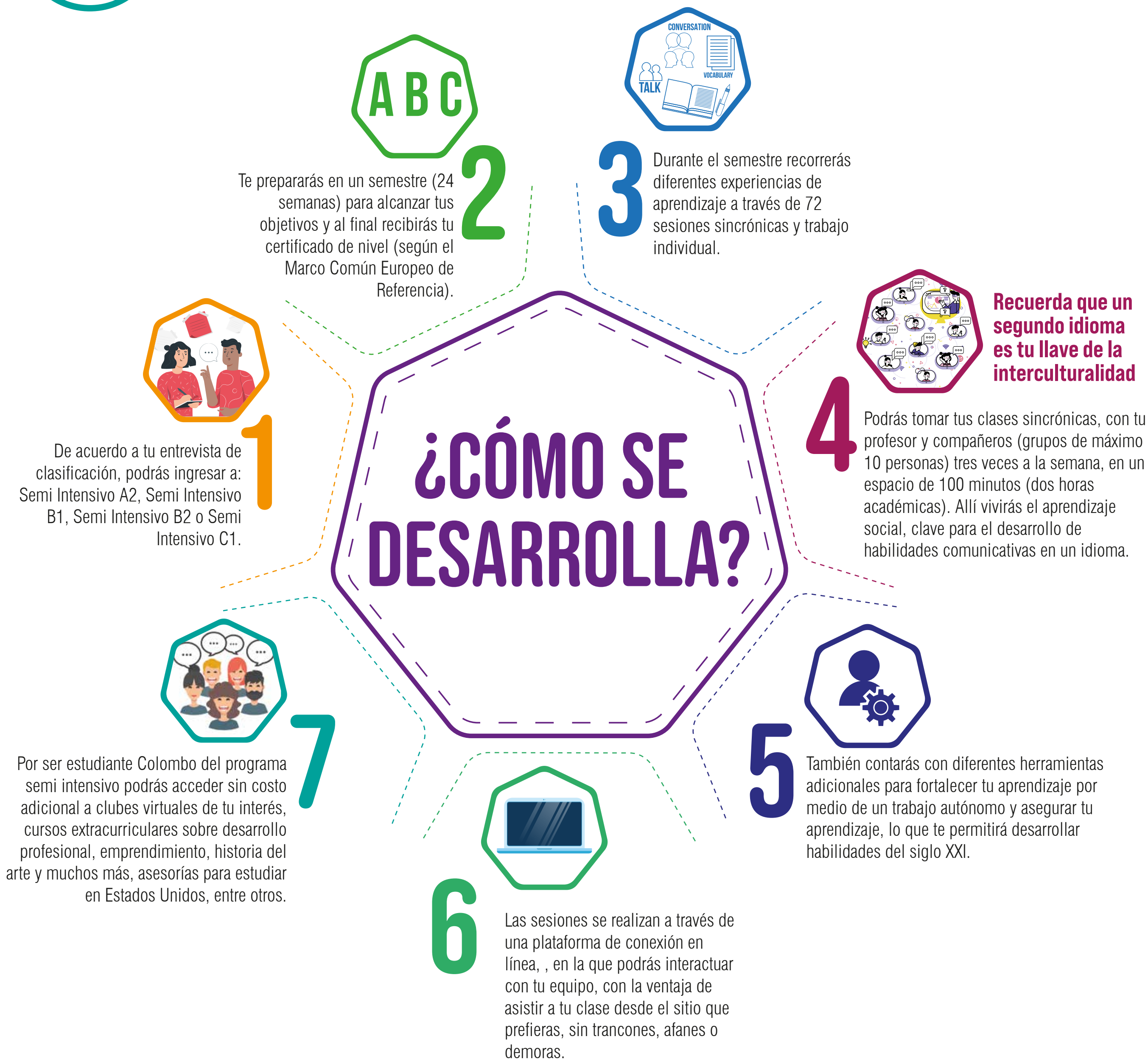

## ¿QUÉ NECESITO PARA INSCRIBIRME?

**1**

Recomendamos que cuentes con las siguientes herramientas para conectarte en tus clases:

\* Conexión a Internet: banda ancha con cable o inalámbrica (3G o 4G/LTE).

\* Altavoces y un micrófono: integrados o con conector USB o Bluetooth inalámbricos.

\* Cámara web o cámara web HD: integrada o con conector USB.

\* O, una cámara HD o videocámara HD con tarjeta de captura de video.

**2**

Programa tu entrevista de clasificación con nosotros, regístrate en <https://mail-chi.mp/colombobogota/semi-intensivo> y nos comunicaremos contigo o llámanos al 3347640. La entrevista es requisito para poder hacer la inscripción.

**3**

Realiza el pago de tu matrícula en las fechas indicadas (Valor por semestre: \$2.670.000).

**4**

Inicia este camino de aprendizaje, diviértete, haz nuevos amigos y demuestra todo lo que puedes lograr.

## REVISLA POLÍTICA DE DEVOLUCIONES Y APLAZAMIENTOS

- Es un programa semestral que incluye material, 72 sesiones sincrónicas y acceso a plataforma de apoyo para trabajo individual.
- El programa se desarrolla en línea. Las sesiones sincrónicas se desarrollan a través de plataforma de conexión en línea (ZOOM).
- Para ingresar a cualquier nivel del programa como candidato debes realizar una entrevista de clasificación. Solo los estudiantes del programa intensivo del Colombo que terminen bloque, Basic 6, Skills 6 o Challenge 6, podrán inscribirse en el programa semi intensivo sin entrevista de clasificación a semi intensivo B1, semi intensivo B2 o semi intensivo C1 respectivamente.
- Puedes solicitar cambio de horario, solo una vez al semestre. Esta solicitud está sujeta a la disponibilidad de cupo en el grupo de cambio y deberá hacerse a través del correo electrónico [servicioalcliente@colombobogota.edu.co](mailto:servicioalcliente@colombobogota.edu.co)
- Para entrar a semi intensivo A2 debes tener un nivel A1 de inglés, es decir, conocimiento básico de vocabulario y estructuras.
- Si tienes una circunstancia especial, para lo cual requieres solicitar una cancelación o un aplazamiento ten presente ([www.colombobogota.edu.co/sites/default/files/Politica%20de%20devolucion%3%B3n%20y%20descuentos%20version%206.pdf](http://www.colombobogota.edu.co/sites/default/files/Politica%20de%20devolucion%3%B3n%20y%20descuentos%20version%206.pdf)).

### DEVOLUCIONES

Por regla general, el COLOMBO no hace devoluciones en los casos de retiro voluntario. Sin embargo, cuando el estudiante tenga una situación de fuerza mayor, debidamente acreditada, esto es, que sea totalmente ajena a la persona y cuyas consecuencias relacionadas con la imposibilidad de continuar con sus estudios no haya podido ser previstas, podrá realizar la solicitud al correo [servicioalcliente@colombobogota.edu.co](mailto:servicioalcliente@colombobogota.edu.co), en donde se determinará si procede o no la devolución.

En caso de que proceda, se hará la devolución del valor pagado por concepto de matrícula de la siguiente manera:

- 90% del valor de la matrícula si se presenta solicitud escrita al correo electrónico [servicioalcliente@colombobogota.edu.co](mailto:servicioalcliente@colombobogota.edu.co) antes de la fecha de inicio del programa.
- No habrá lugar a devolución por ningún valor una vez cumplido el tiempo mencionado anteriormente.

### APLAZAMIENTOS

El estudiante podrá solicitar por única vez el aplazamiento del programa, para ello, deberá realizar la correspondiente solicitud al correo electrónico de [servicioalcliente@colombobogota.edu.co](mailto:servicioalcliente@colombobogota.edu.co), en la primera semana de iniciado el programa.

La solicitud podrá ser autorizada, siempre que se presente una situación de fuerza mayor debidamente soportada, y que sea una situación totalmente ajena al estudiante con la imposibilidad de continuar con sus estudios y que no haya podido ser prevista.

### CUANDO NO APLICA DEVOLUCIÓN DE DINERO

Por problemas económicos, horarios, personales o laborales que le impidan tomar los cursos

- programados.
- Curso que el estudiante decida no tomar o abandone sin justa causa.
- Valores cancelados por conceptos de matrícula y otros derechos pecuniarios pagados por desinformación del estudiante.
- Cuando el estudiante manifieste no contar con los requisitos mínimos tecnológicos para tomar el programa.
- Si por alguna razón no pudiste asistir a tu clase, recuerda que el programa tiene un máximo de inasistencias de 14 sesiones. Si superas este número de fallas no podremos certificar tu nivel adquirido.

Tampoco podrás tener más de 3 inasistencias consecutivas, perderás la continuidad de tu aprendizaje lo que afectará tu nivel de inglés, razón por la cual no podremos certificar tu nivel

adquirido. Sin embargo, tendrás la oportunidad de recuperar fallas solicitando tutoría especializada, esta tutoría corresponde a una clase personalizada con tu profesor y con enfoque en el tema al que no asististe.

El valor de una hora de tutoría especializada es de \$105.000

Por dos horas de tutoría especializada es de \$199.500

Por tres horas de tutoría especializada es de \$283.500

Una inasistencia (sesión) equivale a una hora de tutoría especializada

8. Por ser estudiante del programa semi intensivo podrás inscribirte en los cursos extracurriculares o clubes que tenemos disponibles para ti.

9. El aplazamiento solo se podrá relajar una vez en el semestre, en la primera semana de inicio del programa.

10. Ante circunstancias de caso mayor o caso fortuito el Colombo se reserva la facultad de modificar de manera permanente o transitoria la modalidad en la prestación del servicio.

